

ASSOCIAZIONE TEATRO BIONDO STABILE DI PALERMO

Via Teatro Biondo, 7 Palermo

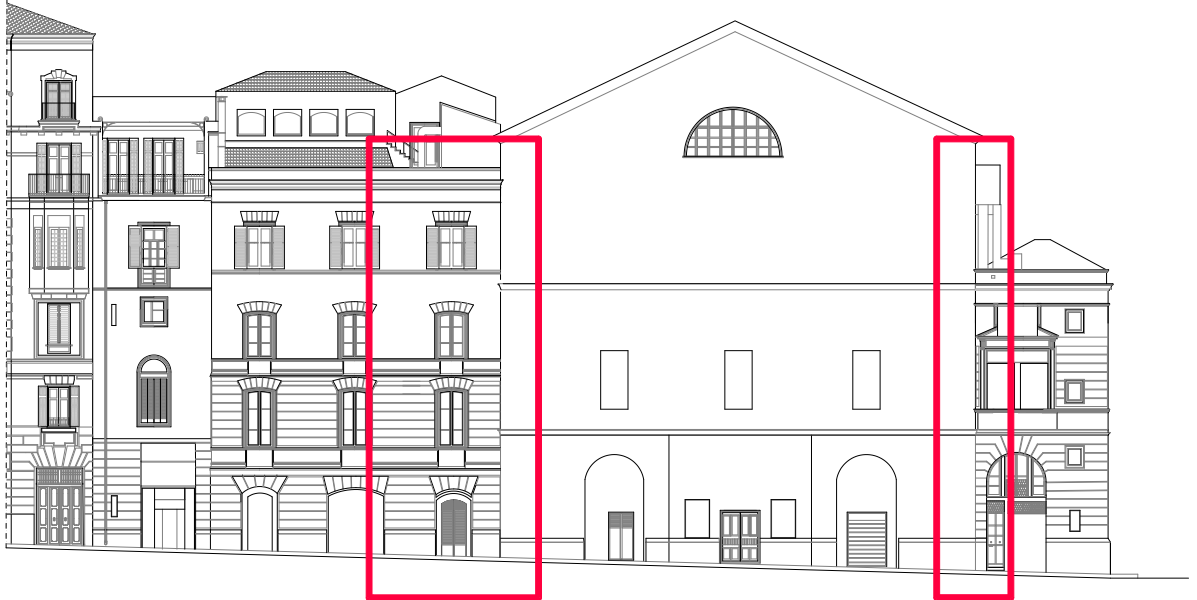

INTERVENTO DI CONSOLIDAMENTO STRUTTURALE DELLA SCALA ADIACENTE AL PALCOSCENICO E OPERE CONNESSE

5. QUADRO ECONOMICO

06 Novembre 2019

IL PROGETTISTA

ORDINE DEGLI INGEGNERI DELLA
PROVINCIA DI PALERMO
N.5779

Ing. Liborio S. Guido Italia
Liborio S. Guido Italia

INTERVENTO DI CONSOLIDAMENTO STRUTTURALE DELLA SCALA ADIACENTE AL PALCOSCENICO E OPERE CONNESSE

ELENCO ELABORATI

1. RELAZIONE TECNICA E FOTOGRAFIE
2. RILIEVO - QUADRO FESSURATIVO
3. INTERVENTI
4. COMPUTO METRICO ESTIMATIVO
5. ELENCO PREZZI UNITARI
- 6. QUADRO ECONOMICO**

QUADRO ECONOMICO
AGGIORNAMENTO PREZZI 2019

1)	Importo dei lavori	€ 84.065,72
	Quota costo della sicurezza non soggetta al ribasso	€ 1.609,30
	Quota lavori soggetta al ribasso	€ 82.456,42
2)	Imprevisti 10% di 1)	€ 8.406,57
3)	Spese tecniche (si veda il calcolo del compenso)	€ 16.121,58
4)	Inarcassa sulle spese tecniche 4%	€ 644,86
5)	IVA sui lavori 10% di 1)	€ 8.406,57
6)	IVA su spese tecniche e Inarcassa 22%	€ 3.688,62
7)	Totale somma a disposizione dell'Amministrazione	€ 37.268,21
8)	Totale lavori 1) + 2)	€ 92.472,29
9)	Spese tecniche 3)	€ 16.121,58
10)	Inarcassa + IVA 4) + 5) + 6)	€ 12.740,05
	Totale investimento 1) + 7)	€ 121.333,93

CALCOLO DEL COMPENSO PER I SERVIZI TECNICI TUTTI
(DM 04.04.2001)

Progettazione	
Importo dei lavori da CME	€ 84.065,72
Classe e categoria lavori	Ig
Percentuale di tariffa sull'importo delle opere (Tabella A)	13,8244%
Aliquota di prestazioni parziali (Tabella B)	1,00
Onorario base	€ 11.621,58
Rilievi strutturali - Esame quadro fessurativo - Studio strutturale	€ 4.500,00
Rimborso spese 29,98%	€ 3.486,47
Sommano le competenze al netto IVA e Inarcassa	€ 19.608,06
Visti i rapporti con il Teatro si considera uno sconto pari al rimborso spese	-€ 3.486,47
Si offre pertanto l'onorario scontato pari a	€ 16.121,58